

HÜSEYİNİ ŞARKI

Ne çâre gönül ne çâre

Usûlü: Sofyan

Sadettin KAYNAK

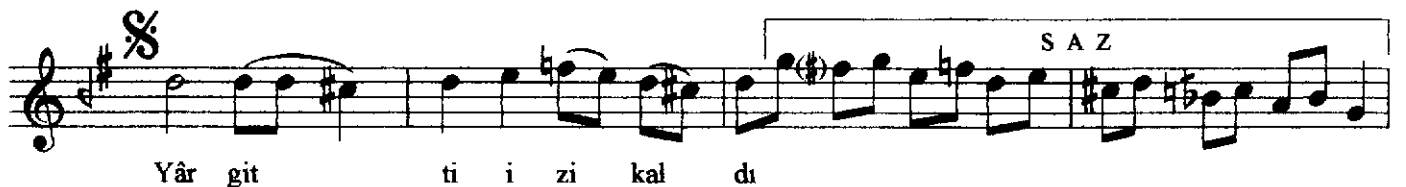

Ne çâre gönül ne çâre(devamı)

Yü rek de sı zı kal dı

Ben sev dim el se vin di

Sev dâ nın sö zü kal dı

Dr.Semra Özgün

(Gizli Aşk filminden)

*Ne çâre gönül ne çâre
Sevdin inandın sevdin inandın
Ümitsiz kaldın âvâre
Boş yere yandın boş yere yandın*

*Ümid ne tatlı cânândı gitti
Rüyâ kanatlı bir andı bitti*

*Yâr gitti izi kaldı
Yürekde sızı kaldı
Ben sevdim el sevindi
Sevdânın sözü kaldı*

*Ümid ne tatlı cânândı gitti
Rüyâ kanatlı bir andı bitti*